

Studio d'Architettura GUSCETTI - Ambri RIATTAZIONE CASA A QUINTO

Signor Guscelli, Quinto

Quinto, Cantone Ticino (CH), 2002

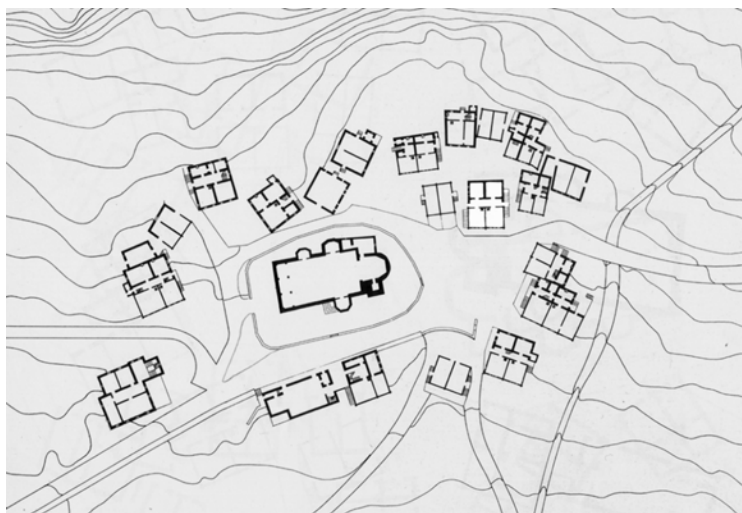

SC HEDA TEC NICA

volume : 1'460 mc

superficie utile lorda : 480 mq

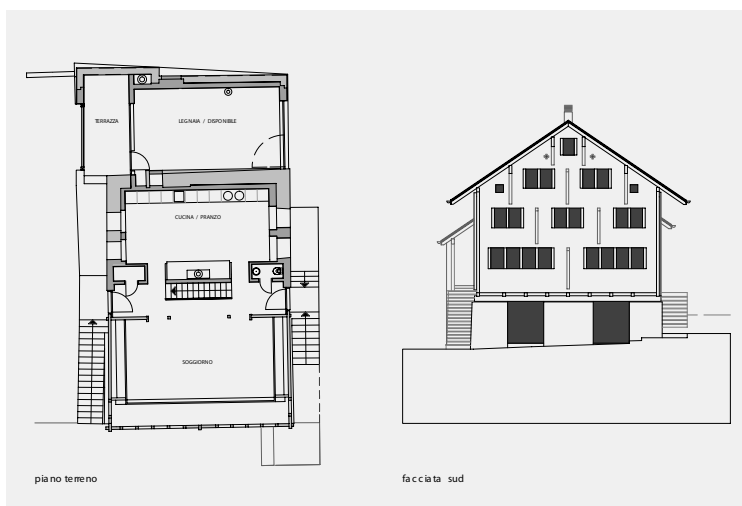

RELAZIONE ARC HITETTONICA

La casa risalente al 1612, presenta le tipiche caratteristiche delle case rurali leventinesi, con pianta a due vani in profondità, cantina e parte a monte (cucina) in muratura di pietra naturale, mentre la parte orientata a valle è costruita in legno. Le aperture si trovano in gran parte sul frontespizio e sono disposte in modo simmetrico.

L'edificio ha subito numerose trasformazioni, alcune delle quali hanno danneggiato in modo irreparabile la struttura originaria della costruzione.

All'inizio del 1900 l'intonacatura della parte in legno ha purtroppo comportato il taglio di parte delle legature della struttura "a castello", la modifica delle finestre, il cambiamento della struttura del tetto e la rimozione di alcune pareti interne. Un altro intervento importante di risanamento è stato eseguito nel 1958 con la demolizione di parte delle murature in pietra naturale e l'esecuzione di solette in calcestruzzo all'interno.

L'intervento di riattazione proposto prevede:

- la sistemazione della struttura in legno con il rifacimento del tetto nella sua forma originaria;
- la demolizione e ricostruzione delle murature dello zoccolo a sud e di parte della estetica nella intenzione di recuperare le volumetrie preesistenti;
- l'inserimento all'interno del volume di un nuovo involucro destinato ad accogliere una casa unifamiliare.

Il metodo proposto nell'affrontare il tema è quello di favorire una lettura stratigrafica dei diversi interventi subiti dall'edificio nel tempo conservando le poche ma importanti parti originarie della vecchia struttura.

